



Elbe-Elster
Klinikum

E·S·B
Endoskopiezentrum
Südbrandenburg®

im Elbe-Elster Klinikum Herzberg





Elbe-Elster
Klinikum

INHALT

Diagnostische und interventionelle Endoskopie ..	02
Stationäre Leistungsangebote	04
Ambulante Leistungsangebote	08
Das Team	10
Qualitätsmanagement	12
Technik	14
Mitgliedschaften	15
Sprechzeiten und Kontakt	16
Impressum	18





Endoskopische Notfallversorgung auf der Intensivstation

Diagnostische und interventionelle Endoskopie

Das Endoskopiezentrum Südbrandenburg stellt Ärzten und Patienten der Region Südbrandenburg modernste Methoden der diagnostischen und therapeutischen Endoskopie zur Verfügung. Ziel seiner Arbeit ist es, Ärzte bei der Diagnose und Behandlung zu unterstützen und für die Patienten aus der Region und darüber hinaus ein breites Spektrum an endoskopischen Untersuchungs- und Behandlungsverfahren auf höchstem Niveau sicherzustellen. Mit dem Endoskopiezentrum Südbrandenburg verfügt das Elbe-Elster Klinikum über ein Alleinstellungsmerkmal in der weiteren Umgebung. Neben einer Vielzahl von möglichen Eingriffen zählen die Radiofrequenzablation (RFA) sowie die endoskopische Submukosadisektion (ESD) zu den Leistungsspitzen des Endoskopiezentrum.



Endoskopische Submukosadissektion mittels ERBE Hybridknife®

Stationäre Leistungsangebote

- Spiegelung der Speiseröhre, des Magens und Zwölffingerdarms (ÖGD) sowie der vorderen Dünndarmabschnitte (Push-Enteroskopie): diagnostisch und therapeutisch, bei Bedarf mit Polypenentfernungen, Dehnung der Speiseröhre oder Kardia bei Schluckbeschwerden (Ballondilatation), Blutstillungen von Speiseröhrenkrampfadern (Gummibandligaturen, Danis SX Ella®-Notfallstent) und Magenkrampfadern (Sklerosierung mit Histoacryl)*
- Spiegelung der Speiseröhre und Therapie von Barrett-Schleimhaut und Dysplasien mittels Radiofrequenzablation (BARRX®) oder HybridAPC
- Anlage von Ernährungssonden in den Magen und/oder Dünndarm (PEG/PEJ)*

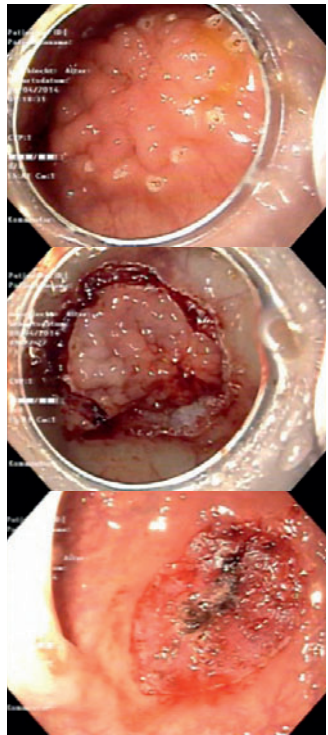

- Kontrastmitteldarstellung der Gallen- und Bauchspeicheldrüsengänge: diagnostisch und therapeutisch von innen (ERCP) und außen (PTCD) mit Einlage von Gallengangsdrainagen und Stein-Entfernungen
- ERCP mit diagnostischer und therapeutischer Cholangioskopie
- ERCP oder PTCD mit Radiofrequenzablation von stenosierenden Gallenwegstumoren (Habib EndoHPB®)
- Darmspiegelungen: diagnostisch und therapeutisch, bei Bedarf mit Polypenentfernungen, Abtragung flacher Läsionen, endoskopische Mukosaresektion (EMR), endoskopischer Submukosadisektion (ESD) und Blutstillungen (Clips, Argon-Plasma-Coagulation, APC)*



- Abtragung von submukosalen Tumoren mittels endoskopischer Submukosaexkavation (ESE) sowie Submukosatunnelung und endoskopischer Resektion (STER)-Technik
- Endoskopie unter CO₂-Insufflation je nach Fragestellung und Therapie
- Langzeit-Säure-Messung (pH-Metrie) in Speiseröhre und Magen*
- Dünndarmdiagnostik mittels Kapsel-Endoskopie
- Spiegelung des Bronchialbaums: diagnostisch (Erregergewinnung und Probenentnahme) und therapeutisch (broncho-alveoläre Lavage)

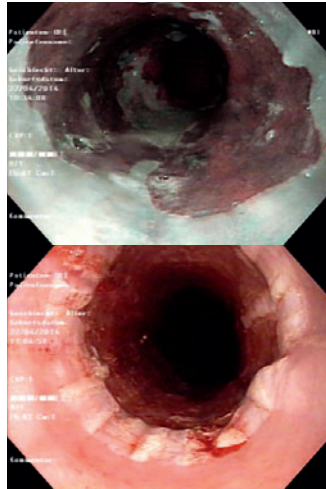

Endoskopische
Radiofrequenzablation bei
Barrett-Ösophagus mittels
BARRX®

- Endosonografieeinheit mit diagnostischer und therapeutischer Punktionsmöglichkeit
- Drainage von Pankreaspseudozysten nach innen in den Magen oder perkutan nach außen sowie transgastrale Nekrosectomie (Plumber-Stent®)
- Anlage von Aszites Dauerdrainage
- Radiofrequenzablation (RFA) von Lebertumoren (HCC, Darmkrebsmetastasen) unter sonographischer Kontrolle

* im Einzelfall auch ambulant



Kompetenzschwerpunkt endoskopisch retrograde
Cholangiopankreatikographie (ERCP)

Ambulante Leistungsangebote

- Spiegelung der Speiseröhre, des Magens und Zwölffingerdarms (ÖGD) sowie der vorderen Dünndarmabschnitte (Push-Enteroskopie) inkl. Polypenentfernungen und Ballondilatation von Engstellen der Speiseröhre oder Kardia*



E·S·B:
Alles aus einer Hand.

- H2-Atemtest zur Feststellung von Laktoseintoleranz oder bakterieller Fehlbesiedelung des Darms*
- Abdomensonografie, auch mit Kontrastmittel*
- diagnostische Leberpunktionen unter sonografischer Kontrolle*
- Proktoskopie und Rektoskopie inkl. Gummibandligatur von Hämorrhoiden*
- Darmspiegelung mit kurativer Indikation inkl. Polypektomien und endoskopischer Mukosaresektion (EMR)*
- Endoskopie unter CO₂-Insufflation je nach Fragestellung und Therapie

* auf Überweisung von niedergelassenen Haus- und Fachärzten

Besonderheiten des E·S·B

- 24-Stunden-Notfallendoskopie in Zusammenarbeit mit dem Rettungsdienst Elbe-Elster und der Abteilung für Anästhesie/ Intensivmedizin
- Kinderendoskopie vom Neugeborenen bis ins Jugendalter in Zusammenarbeit mit der Abteilung für Kinderheilkunde unter Verwendung altersgerechter pädiatrischer Endoskope
- diagnostische Laparoskopie unter Verwendung von 3 mm-Instrumenten (Mini-Lap)



Das Team im Endoskopiezentrum Südbrandenburg

Das Team

Zum Team des Endoskopiezentriums gehören in der Endoskopie besonders erfahrene Gastroenterologen, Hepatologen und Internisten sowie vier speziell ausgebildete Fachschwestern für den Endoskopiedienst. Die interdisziplinäre Vernetzung des Zentrums mit weiteren Leistungsbereichen des Klinikums bindet anästhesiologische und viszeralchirurgische Kompetenzen.



Medizinischer Leiter: Prof. Dr. med. Roland Reinehr

- Facharzt für Innere Medizin und Gastroenterologie, Medikamentöse Tumortherapie, Intensiv- und Notfallmedizin, Hepatologie, Infektiologie, Gastroenterologische Onkologie und Ernährungsmedizin
- Zertifikat Endoskopische Submukosadisektion
- Chefarzt der Abteilung für Innere Medizin/Endoskopie im Krankenhaus Herzberg, Ärztlicher Direktor des Elbe-Elster Klinikums

Koordination: Mareen Reinehr

- Fachschwester für den Endoskopiedienst
- Zertifikat Endoskopische Submukosadisektion
- Abteilung für Innere Medizin/Endoskopie im EEK Herzberg



Qualitätsmanagement

Das Endoskopiezentrum Südbrandenburg unterliegt dem strengen Qualitätsmanagement des Elbe-Elster Klinikums. Es führt die folgenden Zertifikate:

- **Gastroenterologische Onkologie**
Deutsche Gesellschaft für Gastroenterologie, Verdauungs- und Stoffwechselkrankheiten, DGVS
- **Hepatologie**
Deutsche Gesellschaft für Gastroenterologie, Verdauungs- und Stoffwechselkrankheiten, DGVS
- **Infektiologie**
Deutsche Gesellschaft für Gastroenterologie, Verdauungs- und Stoffwechselkrankheiten, DGVS



Während des Eingriffs: Punktion der Gallenwege

- **Ernährungsmedizin**
Deutsche Gesellschaft für Gastroenterologie, Verdauungs- und Stoffwechselkrankheiten, DGVS
- **Endoskopische Submukosadissektion (ESD)**
Zertifikat der Firma Olympus, Zertifikat der Firma ERBE inklusive Anwendung ERBE HybridKnife®
- **Autorisiertes BARRX®/RFA-Zentrum**
der Firma Covidien/BestAcaemia
- **Autorisiertes EndoBarrier®-Zentrum**
der Firma GI-Dynamics
- **Internistischer Ultraschall**
Zertifikat Stufe 1 der Deutschen Gesellschaft für Ultraschall in der Medizin, DEGUM



Das E·S·B hält modernste Endoskope vor.

Technik

- Das Endoskopiezentrum Südbrandenburg verfügt über modernste Endoskope der Firma Olympus (190er- und EVIS/1500er-Serie).
- flexible Gastroskope mit Chromoendoskopie/NBI
- flexible Kinder-Gastroskope mit Chromoendoskopie/NBI
- ultradünne, nasale Gastroskope mit Chromoendoskopie/NBI
- flexible Duodenoskope mit Chromoendoskopie/NBI
- flexible Koloskope mit Chromoendoskopie/NBI
- flexible Endoskope für die Endosonografie mit Punktionsmöglichkeit
- starre Rekto- und Sigmoidoskope inkl. starrer Endosonografie
- flexible Bronchoskope mit Chromoendoskopie/NBI

NBI = Narrow Band Imaging



Prof. Dr. Roland Reinehr und sein Team bei einer ERCP

Mitgliedschaften

- Deutsche Gesellschaft für Innere Medizin, DGIM
- Deutsche Gesellschaft für Gastroenterologie, Verdauungs- und Stoffwechselkrankheiten, DGVS
- Gesellschaft für Gastroenterologie und Hepatologie Berlin-Brandenburg, GGHBB
- Deutsche Gesellschaft zum Studium der Leber, GASL
- Deutsche Gesellschaft für Ultraschall in der Medizin, DEGUM

Kooperationen

- Kooperierendes Mitglied im zertifizierten Darmkrebs- und Leberzentrum des Klinikums Dresden Friedrichstadt, Prof. Dr. med. Sören Torge Mees
- Gastroenterologische Praxis Elsterwerda, Dr. med. Heike Passin
- Onkologische Praxis Bad Liebenwerda, PD Dr. med. Stephan Kreher



Sprechzeiten und Kontakt

Für die Aufklärungsgespräche, die einige Tage vor den Untersuchungsterminen stattfinden sollten, vereinbaren Sie bitte von Montag bis Freitag zwischen 08:00 und 15:00 Uhr telefonisch Ihre Termine.

- **Ihre Ansprechpartner**
Fachschwester Mareen Reinehr (Terminierung und Vorbereitung)
Prof. Dr. Roland Reinehr (Indikationsstellung und Durchführung)
- **E-S-B – Interventionelle Endoskopie und Einweiser-Hotline**
Krankenhaus Herzberg
T. 03535 491-235
Fachschwester Mareen Reinehr
esb@elbe-elster-klinikum.de
www.elbe-elster-klinikum.de/esb



Elbe-Elster
Klinikum

Allg. diagnostische Endoskopie in der Elbe-Elster Klinikum GmbH

KRANKENHAUS HERZBERG

Telefon 03535 / 491-235

Alte Prettiner Straße, 04916 Herzberg

KRANKENHAUS FINSTERWALDE

Telefon 03531 / 503-252

Kirchhainer Straße 38 a, 03238 Finsterwalde

KRANKENHAUS ELSTERWERDA

Telefon 03533 / 603-216

Elsterstraße 37, 04910 Elsterwerda

www.elbe-elster-klinikum.de

info@elbe-elster-klinikum.de

Impressum

Herausgeber: Elbe-Elster Klinikum GmbH

Redaktion: I. Aufgebauer, D. Petermann

Gestaltung: Die Piktografen GmbH, D. Richter

Fotos: Die Piktografen GmbH, A. Franke

Stockphotos: istockphoto, shutterstock

1. Auflage 2022